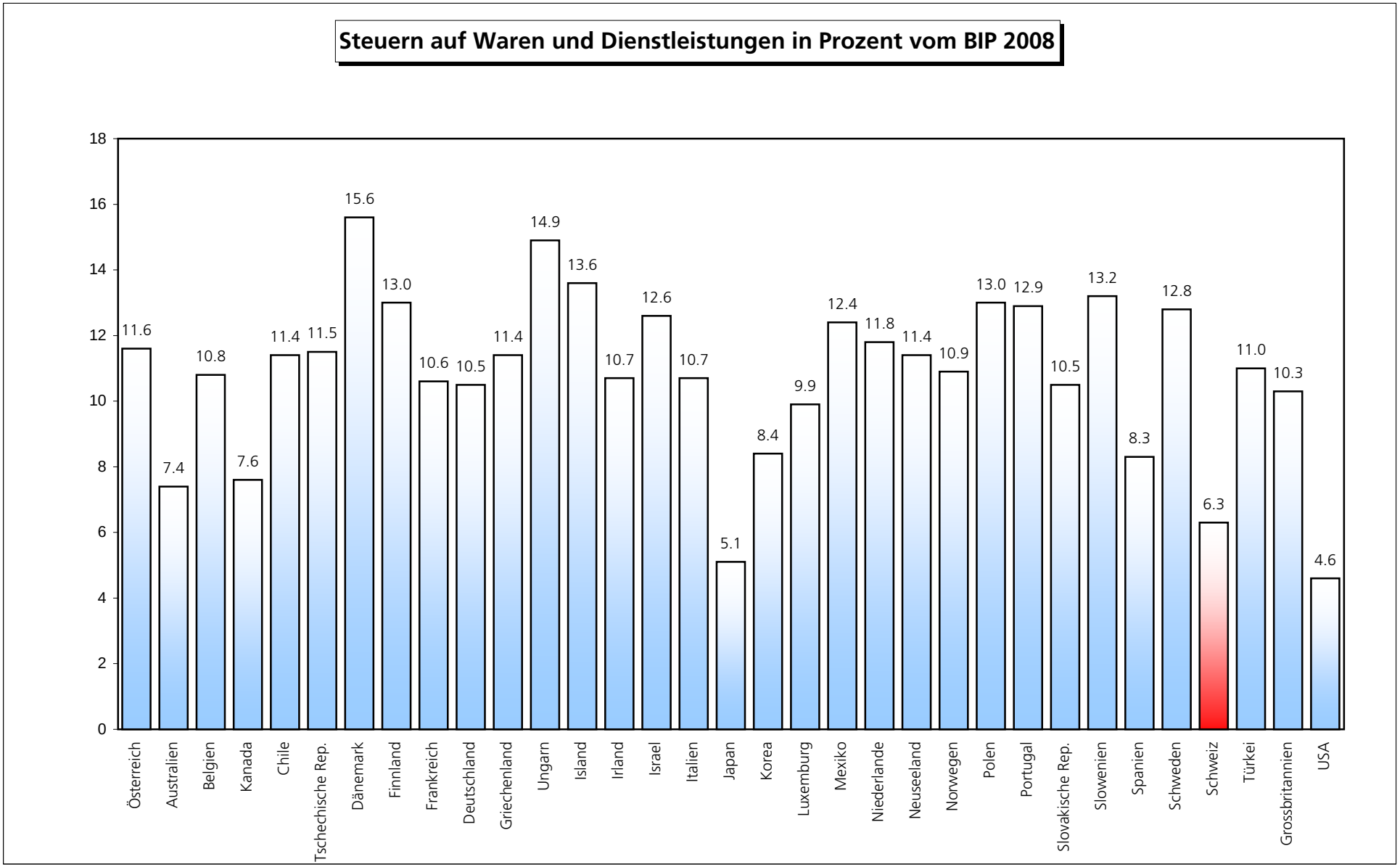
Steuern auf Waren und Dienstleistungen in Prozent vom BIP 2008
18
16
14
12
10
8
6
4
2
0
11.6
7.4
10.8
7.6
11.4
11.5
15.6
13.0
10.6
10.5
11.4
14.9
13.6
10.7
12.6
10.7
5.1
8.4
9.9
12.4
11.8
11.4
10.9
13.0
12.9
10.5
13.2
8.3
12.8
6.3
11.0
10.3
4.6
Österreich
Australien
Belgien
Kanada
Chile
Tschechische Rep.
Dänemark
Finnland
Frankreich
Deutschland
Griechenland
Ungarn
Island
Irland
Israel
Italien
Japan
Korea
Luxemburg
Mexiko
Niederlande
Neuseeland
Norwegen
Polen
Portugal
Slovakische Rep.
Slowenien
Spanien
Schweden
Schweiz
Türkei
Grossbritannien
USA